TUNEL-S
Karta katalogowa produktu

GL-TUNEL-S-060W090F05SD-740

Zastosowanie

- Oświetlenie tunelu drogowego
- Infrastruktura miejska
- Specjalnego zastosowania

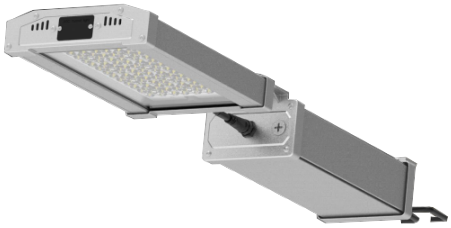

Cechy produktu

- IP66 , IK09,
- Świetna odporność na korozję
- Cztery różne rozmiary i moce
- Doskonałe rozpraszanie ciepła
- Złącze wytykowe do łatwiejszego połączenie i konserwacji

Parametry

Ogólne	
Kod produktu	GL-TUNEL-S-060W090F05SD-740
Kod Rodziny	TUNEL-S
Kod barwy	740
Wbudowany zasilacz	Nie
Producent zasilacza	ELG Dali
Sterowanie	DALI
Montaż regulowany (kąt) *	±45°
Stopień ochrony	IP66
Odporność na uderzenia	IK09
Kolor	Srebrnoszary
Producent źródeł światła	NICHIA

Elektryczne	
Napięcie znamionowe	220-240VAC
Częstotliwość sieciowa	50/60Hz

Świetlne	
Moc znamionowa **	60 W
Strumień świetlny oprawy***	9000 lm
Wydajność oprawy ***	150 lm/W
CRI/Ra	>70
Temperatura barwowa	4000 K
Barwa światła	Neutralna biała
Kąt rozsyłu	Symetryczny 05

Pozostałe	
Waga	1.6±0.3kg
Żywotność	50 000 h
Sposób montażu	Montaż regulowany/ hakowy
Zakres temperatur otoczenia	-30°C to + 50°C

Mechaniczne	
Materiał obudowy	Stop aluminium AL6063
Materiał klosza	Szkło hartowane
Wymiary oprawy (mm) ****	308 x 206 x 171
Wymiary zasilania (mm) ****	397 x 137 x 219(sufit)/195(hak)

* Gdy zastosowano akcesoria do montażu sufitowego- regulowanego / można regulować o 5°
** tolerancja mocy ±5%
*** tolerancja strumienia świetlnego 10% w temp. otoczenia 25°C
**** Oprawa i zasilanie wysyłane są w osobnych paczkach w raz z wybranymi akcesoriami montażowymi

TUNEL-S

Karta katalogowa produktu

Rysunek wymiarowy

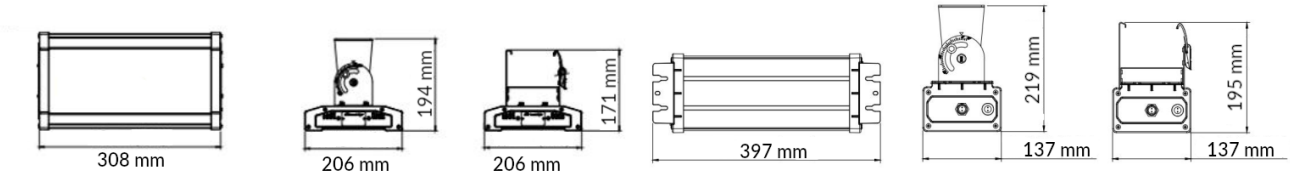

Krzywa rozsyłu

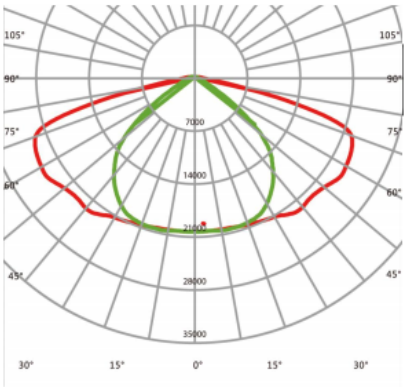

Akcesoria

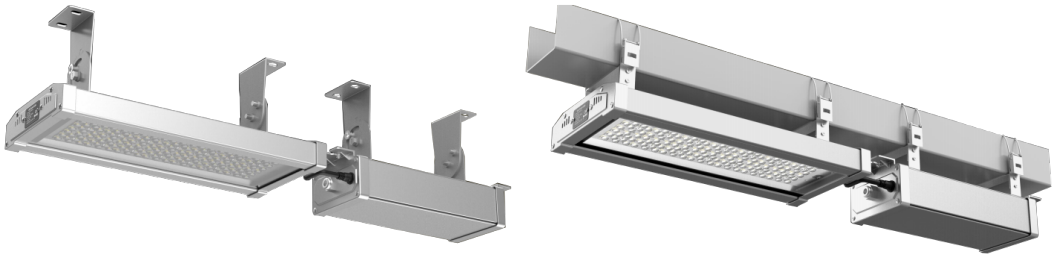

Oświadczenie

Zastrzega się możliwość zmian bez uprzedzenia. Błędy i ominięcia są możliwe. Należy zawsze upewnić się czy korzystasz z najnowszej wersji dokumentu.

10 listopad 2021